



CONTINUA

NOTAS

- MEDIDAS E NÍVEIS EM METROS;
- VERIFICAR POSIÇÃO EXATA DOS PILARES NO PROJETO ESTRUTURAL;
- VERIFICAR DETALHES CONSTRUTIVOS PERTINENTES NAS PRANCHAS DE DETALHAMENTO;
- EM CASO DE CONFLITO DE INFORMAÇÕES ENTRE O PROJETO GRÁFICO E O MEMORIAL DESCRITIVO, PREVALECE A INFORMAÇÃO CONTIDA NOS DESENHOS;
- ALTERAÇÕES NESTE PROJETO SOMENTE COM AUTORIZAÇÃO EXPRESSA DA ITALIA ENGENHARIA

REFERÊNCIAS:

- PLANILHA DE QUANTITATIVOS;
- MEMORIAL DESCRITIVO E ESPECIFICAÇÕES TÉCNICAS

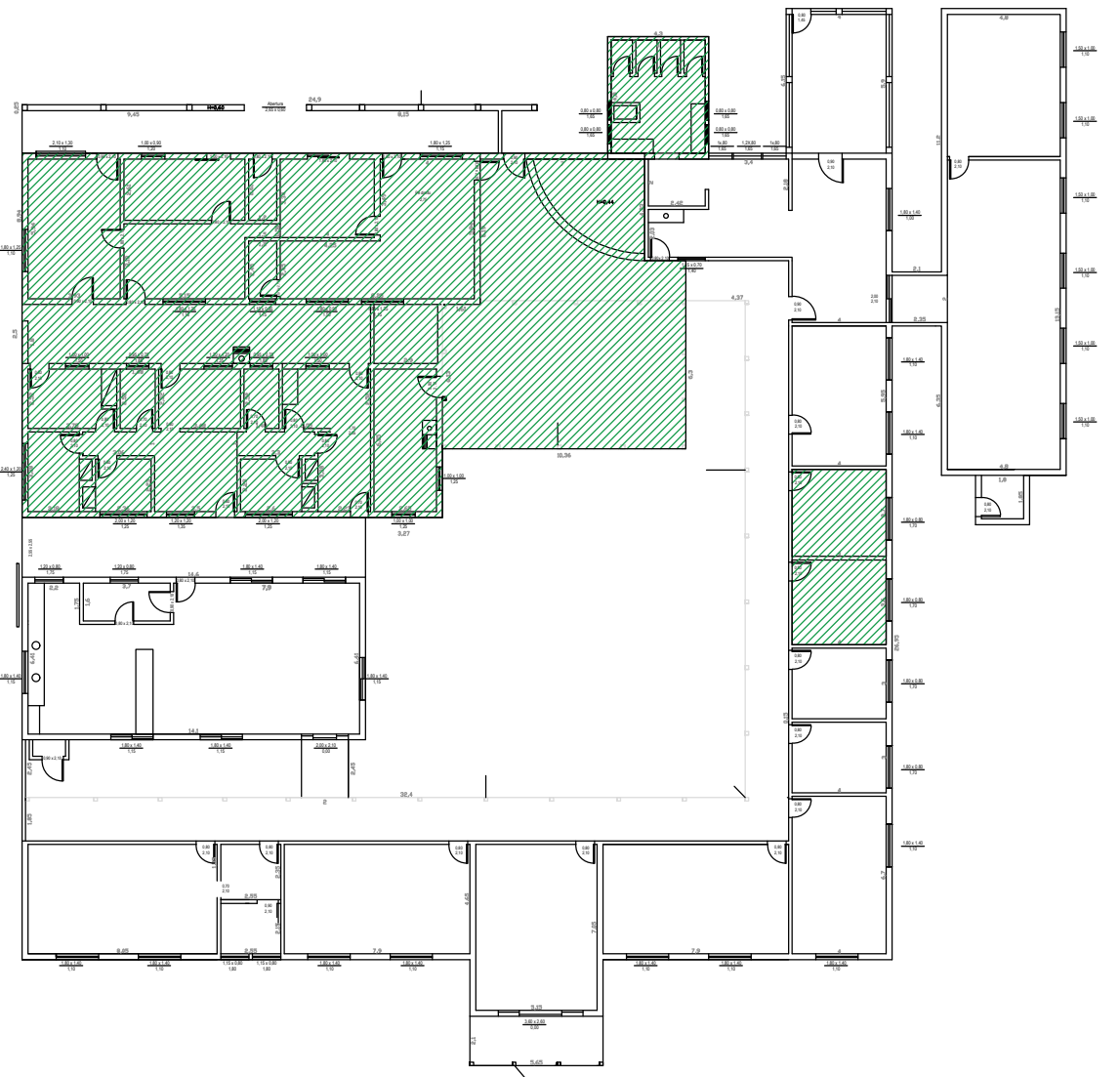

PLANTA CHAVE

LEGENDA:	
	INDICAÇÃO NÍVEIS PLANTA E CORTE
	INDICAÇÃO DE CORTES
	INDICAÇÃO DE FACHADAS
	INDICAÇÃO DE PORTAS E JANELAS
	INDICAÇÃO DE VISTAS
	ESPECIFICAÇÕES DE MATERIAIS
	INDICAÇÃO DE EIXOS
	INDICAÇÃO DE ELEMENTOS (BANCADAS, PRATELEIRAS E ETC.)
	LUMINÁRIA

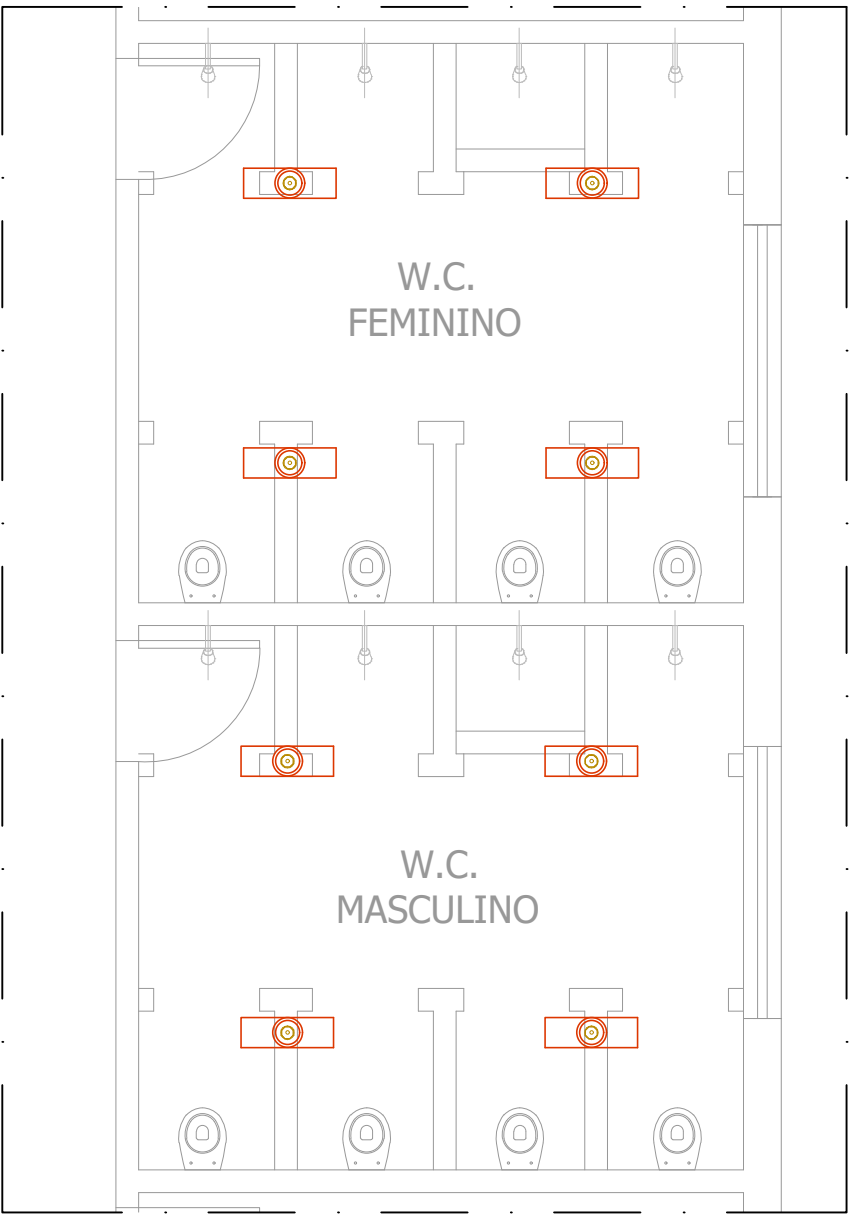

PREFEITURA MUNICIPAL DE MACATUBA
SECRETARIA MUNICIPAL DE INFRAESTRUTURA,
DESENVOLVIMENTO URBANO, SERVIÇOS E ZELADORIA
SEDURB - DIVISÃO DE ENGENHARIA
Rua Arlindo Batista Artioli, 5-40, Centro, CEP 17290-035 - Macatuba/SP
CNPJ 46.200.853/0001-78 | Fone: (14) 3298-9800 | Email: engenharia@macatuba.sp.gov.br

TÍTULO: REFORMA DA CRECHE MUNICIPAL DESIDÉRIO MINETTO, NO MUNICÍPIO DE MACATUBA/SP		FOLHA: ELET. 01-03
PROJETO: ILUMINAÇÃO - PLANTAS		
PROPRIETÁRIO: PREFEITURA MUNICIPAL DE MACATUBA - ESTADO DE SÃO PAULO		
ENDEREÇO DA OBRA: AV. CORONEL VIRGÍLIO ROCHA, Nº 17-36, CENTRO, MACATUBA/SP		QUADRO DE ÁREAS:
ART/RRT:		
DATA: FEV/2025	ESCALA: INDICADAS	
LOCALIZAÇÃO: 		<div>RESPONSÁVEL TÉCNICO PELO PROJETO Tayná Pegatim Valezi Engenheira Civil - CREA Nº 5.070.457.252</div> <div>SECRETÁRIO MUNICIPAL DE INFRAESTRUTURA, DESENVOLVIMENTO URBANO, SERVIÇOS E ZELADORIA Armando Soares O. Júnior</div> <div>PREFEITO MUNICIPAL Anderson Ferreira</div>
Fonte: Google Earth		